

2019

JULIO - SEPTIEMBRE

INFORME FINANCIERO

Instituto de Seguridad Social de los Trabajadores del Estado de Yucatán

Miembros del H. Consejo Directivo del Instituto de Seguridad Social de los Trabajadores del Estado de Yucatán

Lic. Mauricio Vila Dosal

Gobernador Constitucional del Estado de Yucatán

Lic. María Dolores Fritz Sierra

Secretaria General de Gobierno del Estado

Lic. Olga Rosas Moya

Secretaria de Administración y Finanzas del Gobierno del Estado

Lic. Roger Torres Peniche

Secretario de Desarrollo Social del Gobierno del Estado

C. Jervis Arsenio García Vázquez

Secretario General de La Federación de Sindicatos de Trabajadores al Servicio del Estado de Yucatán

Mtro. Jesús Jaime Rochin Carrillo

Secretario General del Comité Ejecutivo de La Sección 57 del Sindicato Nacional de Trabajadores de La Educación

C.P. José Arturo Sánchez Martínez

Contralor Interno de la Secretaría de la Contraloría General

L.A. María Isabel Rodríguez Heredia, Mtra.

Directora General del Instituto de Seguridad Social de los Trabajadores del Estado de Yucatán

Lic. Alejandro de Jesús Rosado Novelo

Subdirector Jurídico del Instituto de Seguridad Social de los Trabajadores del Estado de Yucatán

Coordinación general

L.A. María Isabel Rodríguez Heredia, MTRA.

Contenido e infografía

C.P. Cristina Cetina Puerto

Coordinación de diseño, fotografía y redacción

LDGP. Beatriz Elena Rivero Ramírez

LDGP. Tulio Iván Mora Cruz

Obra editada e impresa en Mérida, Yucatán, México



Juntos transformemos
Yucatán
GOBIERNO ESTATAL
2018 · 2024



Directorio del Instituto de Seguridad Social de los Trabajadores del Estado de Yucatán.

L.A. María Isabel Rodríguez Heredia, MTRA.

Directora General del Instituto de Seguridad Social de los Trabajadores del Estado de Yucatán

Lic. Ileana Genoveva Gasque Casares

Titular del Organismo Auxiliar de Extensión Educativa y Servicios a la Primera Infancia

Lic. María del Mar Abraham Barrera

Titular del Organismo Auxiliar de Prestaciones al Consumo

Lic. Jessica Andrea Enríquez Salazar

Titular del Organismo Auxiliar de Prestaciones Recreativas y de Hospedaje

C.P. Moisés Eduardo Pacheco Pinelo

Subdirector de Pensiones y Gestión Financiera

LAE. Mauricio Antonio Achach Esquivel

Subdirector de Administración

Lic. Alejandro de Jesús Rosado Novelo

Subdirector Jurídico

Índice

5

PRESENTACIÓN

6

RECURSOS CON LOS
QUE CUENTA EL ISSTEY
y su distribución

SITUACIÓN DE LAS
INVERSIONES y
rendimiento promedio
que generan

8

11

SITUACIÓN DE LOS
ADEUDOS al ISSTEY

16. Organigrama, áreas del Instituto
y número de empleados

25. Recursos del ISSTEY para el
2019 y su ejercicio presupuestal



CALENDARIO DE PUBLICACIONES

· PRIMER INFORME

Comprende del 1 de enero al 31 de marzo y se publicará en abril de 2019.

· SEGUNDO INFORME

Comprende del 1 de abril al 30 de junio y se publicará en julio de 2019.

· TERCER INFORME

Comprende del 1 de julio al 30 de septiembre y se publicará en octubre de 2019.

· CUARTO INFORME

Comprende del 1 de octubre al 31 de diciembre y se publicará en enero de 2020.

· QUINTO INFORME

Reflejará el ejercicio anual 2019 en su totalidad y se publicará en febrero de 2020.

**En los años siguientes se mantendrá el mismo calendario y estructura.*

Informe Financiero JULIO-SEPTIEMBRE 2019

D.R. © ISSTEY, 2019 Publicación trimestral, versión electrónica e impresa, editada e impresa por la Dirección General del Instituto de Seguridad Social de los Trabajadores del Estado de Yucatán, ISSTEY, Calle 66, número 525 por 65 y 67, colonia Centro, CP 97000, Mérida, Yucatán, México; teléfono (999) 930 3700.



PRESENTACIÓN

¡CELEBRAMOS 43 AÑOS! y refrendamos nuestra vocación, al servicio de nuestros derechohabientes, jubilados y pensionados, que a través del gran equipo que conforma esta Institución, trabajaremos incansablemente para fortalecernos, siendo esta una oportunidad para unir filas y enfocar nuestra energía en seguir renovando al Isstey.

Brindar educación de calidad, es un compromiso prioritario para la Institución, por ello felicitamos y reconocemos a las 20 alumnas y alumnos de la **Extensión Educativa I y II**, que concluyeron sus estudios de Asistente Educativo Infantil y Auxiliar de Enfermería, que con gran orgullo emprenderán un camino hacia un mejor futuro en beneficio de nuestro Yucatán.

Preocupados por el cuidado de la naturaleza y el respeto por el medio ambiente, durante los meses de julio y agosto, el **Hotel Costa Club** fue el escenario para que los huéspedes pudieran disfrutar de este espectáculo natural a través de varias liberaciones de tortugas, realizadas en coordinación con el Centro de Estudios Tecnológicos del Mar no.17 (CETMAR), todo con el objetivo de contribuir a la concientización de la protección de dicha especie.

Con el compromiso de ser una Institución cada día más transparente, se implementó el "**Proyecto archivístico**", con la finalidad de fortalecer la transparencia a través del manejo y conservación adecuado de los archivos del Isstey.

Sabemos lo importante que es para nuestros derechohabientes y jubilados la **obtención de un crédito**, por ello hemos ampliado el horario de atención para tramitar el préstamo Isstey Plus, así como para el préstamo a Corto Plazo, que ahora puede realizarse los sábados y obteniéndolo en un plazo de sólo 10 días hábiles.

En el año de la cultura maya, y como parte de nuestra política de inclusión, firmamos un convenio con el **INDEMAYA**, cuyo propósito es la colaboración para tener las herramientas de accesibilidad necesarias para la atención a los derechohabientes mayahablantes

Recursos con los que cuenta el ISSTEY y su distribución

AQUÍ SE SEÑALA cuál es el estado de los montos que se encuentran depositados e invertidos en bancos, bienes muebles, inmuebles y otros activos, así como los otorgados en prestaciones sociales y los que respalda el Fideicomiso-Vehículo de Pago del Adeudo Histórico*, del 1 de enero y al 31 de diciembre de 2019. Estos datos, alineados a su legislación, manifiestan el avance del Instituto en el ámbito financiero.

**El Fideicomiso a que se hace referencia es el instrumento acordado y ya legalizado, entre el ISSTEY y el Gobierno del Estado a través del cual este último reconoce y pagará al Instituto el adeudo histórico que comprende el periodo de diciembre de 2005 a julio de 2014, y que corresponde a cuotas patronales, prestaciones económicas, cuotas de los trabajadores y por la adquisición de mercancías en los centros comerciales.*



Cuadro 1

PATRIMONIO DEL ISSTEY

Importe en Millones de pesos

ACTIVO		
CONCEPTO	1 de Julio de 2019	30 de Septiembre de 2019
Dinero a la vista	\$ 22	\$ 24
Inversiones financieras y bancarias	\$ 801	\$ 756
Inversión directa y por administración en prestaciones a los derechohabientes	\$ 955	\$ 970
Fideicomiso - vehículo de pago de adeudo histórico	\$ 2,081	\$ 2,081
Cuentas por cobrar a Entidades	\$ 326	\$ 539
Otras cuentas por cobrar	\$ 209	\$ 207
Inventarios	\$ 23	\$ 21
Bienes Muebles e Intangibles	\$ 70	\$ 70
Bienes Inmuebles	\$ 1,492	\$ 1,431
TOTAL ACTIVO	\$ 5,979	\$ 6,099
PASIVO		
CONCEPTO	1 de Julio de 2019	30 de Septiembre de 2019
Retenciones y Contribuciones	\$ 36	\$ 33
Pasivo relacionado con créditos a los derechohabientes	\$ 315	\$ 335
Intereses de préstamos cobrados por anticipado	\$ 193	\$ 197
Cuentas por pagar	\$ 25	\$ 20
Otros pasivos	\$ 292	\$ 263
TOTAL PASIVO	\$ 861	\$ 848
TOTAL PATRIMONIO DEL INSTITUTO	\$ 5,118	\$ 5,251

*Préstamos a corto plazo, préstamos sin intereses (en medicamentos) , hipotecarios, para compra de línea blanca, telefonía y accesorios, así como préstamos ISSTEY Plus a 12, 18, 24, 36 y 48 meses.



Situación de las inversiones y rendimiento promedio que generan

MUESTRA LA INTEGRACIÓN de los fondos invertidos en instituciones financieras o bancarias, con su rendimiento promedio, así como las inversiones en prestaciones a los derechohabientes, en el periodo comprendido del 1 de julio al 30 de septiembre de 2019.

Cuadro 2

INVERSIONES FINANCIERAS Y BANCARIAS

Rendimiento promedio 7.89 %		
Importe en Millones de pesos		
INSTITUCIÓN FINANCIERA	1 de Julio de 2019	30 de Septiembre de 2019
BANAMEX	\$ 129	\$ 74
BBVA BANCOMER	\$ 25	\$ 22
MONEX CASA DE BOLSA	\$ 260	\$ 260
VECTOR CASA DE BOLSA	\$ 73	\$ 56
INTERCAM CASA DE BOLSA	\$ 20	\$ 20
BANORTE	\$ 264	\$ 261
SANTANDER	\$ 30	\$ 63
TOTAL	\$ 801	\$ 756

Cuadro 3

INVERSIONES DIRECTAS Y POR ADMINISTRACIÓN EN PRESTACIONES A LOS DERECHOHABIENTES

Importe en millones de pesos				
	TIPO DE PRÉSTAMO	1 de Julio de 2019	30 de Septiembre de 2019	Tasa de interés Anual
A INVERSIONES DIRECTAS	Préstamo Sin Interés	\$ 1	\$ 1	0%
	Crédito Línea Blanca	\$ 8	\$ 8	14.04%
	Préstamo Corto Plazo	\$ 30	\$ 38	14.04%
	Crédito Telefonía y Accesorios	\$ 4	\$ 4	14.04%
	Préstamo Especial	\$ 7	\$ 7	14.04%
	Préstamo Hipotecario	\$ 213	\$ 212	14.04%
	TOTAL	\$ 263	\$ 270	
B INVERSIONES POR ADMINISTRACIÓN	ISSTEY Plus 12 Meses	\$ 103	\$ 103	Comisión por administración
	ISSTEY Plus 18 Meses	\$ 172	\$ 173	Comisión por administración
	ISSTEY Plus 24 Meses	\$ 244	\$ 242	Comisión por administración
	ISSTEY Plus 36 Meses	\$ 158	\$ 166	Comisión por administración
	ISSTEY Plus 48 Meses	\$ 15	\$ 18	Comisión por administración
	TOTAL	\$ 692	\$ 702	
GRAN TOTAL		\$ 955	\$ 972	

*El crédito ISSTEY Plus constituye una cartera de inversión que el Instituto coloca en instancias financieras y que no afecta recursos propios provenientes de sus reservas; esto es así para garantizar la prestación al derechohabiente sin comprometer la disponibilidad líquida de recursos del Instituto.

Situación de los adeudos con el ISSTEY

LOS ORGANISMOS PÚBLICOS CENTRALIZADOS Y DESCENTRALIZADOS de carácter estatal (dependencias y entidades públicas) y los municipios, sostienen con el ISSTEY una relación en concepto de aportaciones que deben ser entregadas al Instituto por concepto de cuotas destinadas a la Seguridad Social. En caso de existir un acuerdo con alguna entidad, dependencia o municipio, para liquidar su deuda, se informará de ello.

En el cuadro 4 de la siguiente página se presenta la información al cierre del presente periodo respecto a los retrasos en pagos de dichos organismos públicos con el ISSTEY. Es decir, por ejemplo, los recursos correspondientes al cierre contable de julio deben ser entregados, como plazo máximo, los primeros cinco días hábiles de septiembre.



	ENTIDADES	CUOTAS Y APORTACIONES	PRESTACIONES ECONÓMICAS	EMISIÓN DE VALES Y ADJUDICACIÓN DE MERCANCIAS EN CENTROS COMERCIALES	INTERESES	TOTAL ADEUDO VENCIDO DE LA ENTIDAD
				** ADEUDOS VENCIDOS		
CENTRALIZADAS	BURÓCRATAS (TRABAJADORES DE LAS SECRETARÍAS DEL GOBIERNO DEL ESTADO Y LA FISCALÍA GENERAL)	\$ -	\$ -		\$ 345'648.39	\$ 345'648.39
	BURÓCRATAS JUBILADOS	\$ -	\$ -		\$ 1649'514.25	\$ 1649'514.25
	MAGISTERIO ESTATAL	\$ -	\$ -		\$ 32'231'336.43	\$ 32'231'336.43
	MAGISTERIO JUBILADOS	\$ -	\$ -		\$ 649'291'998	\$ 649'291'998
	TOTAL CENTRALIZADAS	\$ -	\$ -	\$ -	\$ 74'899'610.05	\$ 74'899'610.05
	ADMINISTRACIÓN DEL PATRIMONIO DE LA BENEFICENCIA PÚBLICA DEL ESTADO DE YUCATÁN (APBPY)	\$ -	\$ -		\$ -	\$ -
	AGENCIA PARA EL DESARROLLO DE YUCATÁN (ADY)	\$ -	\$ -		\$ -	\$ -
	CASA DE LAS ARTESANÍAS DEL ESTADO DE YUCATÁN	\$ -	\$ -		\$ -	\$ -
	COLEGIO DE BACHILLERES DEL ESTADO DE YUCATÁN (COBAY)	\$ 12'745'406.94	\$ 6'148'964.55		\$ 2'370'690.48	\$ 21'265'061.97
	COLEGIO DE EDUCACIÓN PROFESIONAL TÉCNICA DEL ESTADO DE YUCATÁN (CONALEP)	\$ -	\$ -		\$ -	\$ -
	COLEGIO DE ESTUDIOS CIENTÍFICOS Y TECNOLÓGICOS DEL ESTADO DE YUCATÁN (CECYTEY)	\$ 4'404'517.46	\$ 2'250'516.68		\$ 1'793'204.09	\$ 8'448'237.23
	COMISIÓN DE DERECHOS HUMANOS DEL ESTADO DE YUCATÁN (CDDHEY)	\$ 140'942.42	\$ 58'781.92		\$ 699.03	\$ 200'423.37
	COMISIÓN EJECUTIVA ESTATAL DE ATENCIÓN A VÍCTIMAS (CEEAV)	\$ -	\$ -		\$ -	\$ -
	ESCUELA SUPERIOR DE ARTES DE YUCATÁN (ESAY)	\$ -	\$ -		\$ -	\$ -
	FIDEICOMISO GARANTE DE LA ORQUESTA SINFÓNICA DE YUCATÁN (FIGAROSY)	\$ -	\$ -		\$ -	\$ -
	FIDEICOMISO PÚBLICO PARA LA ADMINISTRACIÓN DE LA RESERVA TERRITORIAL DE UCY (FDARTU)	\$ -	\$ -		\$ -	\$ -
	HOSPITAL COMUNITARIO DE PETO YUCATÁN (HCP)	\$ -	\$ -		\$ -	\$ -
	HOSPITAL COMUNITARIO DE TIXTLA YUCATÁN (HCT)	\$ -	\$ -		\$ -	\$ -
	HOSPITAL DE LA AMISTAD	\$ 2'525'906.45	\$ 1'388'573.93		\$ 1'040'519.88	\$ 4'974'992.26
	HOSPITAL GENERAL DE TEXEK YUCATÁN (HGTY)	\$ -	\$ -		\$ -	\$ -
	INSTITUTO DE BECAS Y CRÉDITO EDUCATIVO DEL ESTADO DE YUCATÁN (IBCEY)	\$ 52'279.77	\$ 9'737.95		\$ 261.00	\$ 64'617.72
	INSTITUTO DE CAPACITACIÓN PARA EL TRABAJO DEL ESTADO DE YUCATÁN (ICATEY)	\$ -	\$ -		\$ -	\$ -
	INSTITUTO DE INFRAESTRUCTURA CARRETERA DE YUCATÁN (INCAJ MENSUAL)	\$ -	\$ -		\$ 2'274'508.10	\$ 2'274'508.10
INSTITUTO DE INFRAESTRUCTURA CARRETERA DE YUCATÁN (INCAJ QUINCENAL)	\$ -	\$ -		\$ 432'350.00	\$ 432'350.00	
INSTITUTO DE INFRAESTRUCTURA CARRETERA DE YUCATÁN (INCAJ MENSUAL Y MEDICO)	\$ -	\$ -		\$ 192'467.20	\$ 192'467.20	
INSTITUTO DE MOVILIDAD Y DESARROLLO URBANO TERRITORIAL (IMDU)	\$ -	\$ -		\$ -	\$ -	
INSTITUTO DE SEGURIDAD JURÍDICA PATRIMONIAL DE YUCATÁN (INSEJUPY)	\$ -	\$ -		\$ -	\$ -	
INSTITUTO DEL DEPORTE DEL ESTADO DE YUCATÁN (IDEPY)	\$ 2'627'171.24	\$ 1'365'336.43		\$ 677'295.24	\$ 4'670'792.91	
INSTITUTO ESTATAL DE ACCESO A LA INFORMACIÓN PÚBLICA (INAP)	\$ -	\$ -		\$ -	\$ -	
INSTITUTO PARA EL DESARROLLO DE LA CULTURA MAYA (INDEMAYA)	\$ 77'642'51	\$ -		\$ 250'12	\$ 77'922'63	
INSTITUTO PARA EL DESARROLLO Y CERTIFICACIÓN DE LA INFRAESTRUCTURA FÍSICA EDUCATIVA DE YUCATÁN (IDEFY)	\$ -	\$ -		\$ -	\$ -	
INSTITUTO PARA LA CONSTRUCCIÓN Y CONSERVACIÓN DE OBRA PÚBLICA EN YUCATÁN (INCCOPY CATORCENAL)	\$ -	\$ -		\$ -	\$ -	
INSTITUTO PARA LA CONSTRUCCIÓN Y CONSERVACIÓN DE OBRA PÚBLICA EN YUCATÁN (INCCOPY QUINCENAL)	\$ -	\$ -		\$ -	\$ -	
INSTITUTO PARA LA INCLUSIÓN DE LAS PERSONAS CON DISCAPACIDAD DEL ESTADO DE YUCATÁN (IPIEDEY)	\$ -	\$ -		\$ -	\$ -	
INSTITUTO TECNOLÓGICO SUPERIOR DE MOTUL (ITSM)	\$ -	\$ -		\$ 322'590.05	\$ 322'590.05	
INSTITUTO TECNOLÓGICO SUPERIOR DE PROGRESO (ITSP)	\$ -	\$ -		\$ 10'899'970.57	\$ 10'899'970.57	
INSTITUTO TECNOLÓGICO SUPERIOR DE VALLADOLID (ITSV)	\$ -	\$ -		\$ -	\$ -	
INSTITUTO TECNOLÓGICO SUPERIOR DEL SUR (ITSV)	\$ 764'381.60	\$ -		\$ 1'007.45	\$ 765'389.05	
INSTITUTO YUCATECO DE EMPRENDEDORES (IYEM)	\$ -	\$ -		\$ 3'030.24	\$ 3'030.24	
JUNTA DE AGUA POTABLE Y ALCANTARILLADO DE YUCATÁN (JAAPAY)	\$ -	\$ -		\$ -	\$ -	
PATRONATO DE ASISTENCIA PARA LA REINSERCIÓN SOCIAL EN EL ESTADO DE YUCATÁN (PARSEY)	\$ -	\$ 14'262.44		\$ 18'984.34	\$ 33'246.78	
PATRONATO DE LAS UNIDADES DE SERVICIOS CULTURALES Y TURÍSTICOS DEL EDO. DE YUC. (PUSCTEY)	\$ -	\$ -		\$ -	\$ -	
PODER JUDICIAL DEL ESTADO	\$ 112'111.20	\$ -		\$ 110'602.84	\$ 222'714.04	
PODER JUDICIAL DEL ESTADO (CONSEJO)	\$ -	\$ -		\$ -	\$ -	
PODER JUDICIAL DEL ESTADO (FONDO)	\$ -	\$ -		\$ -	\$ -	
PODER LEGISLATIVO	\$ -	\$ -		\$ -	\$ -	
PODER LEGISLATIVO (ASEY)	\$ -	\$ -		\$ -	\$ -	
RÉGIMEN ESTATAL DE PROTECCIÓN SOCIAL EN SALUD DE YUCATÁN (REPSY)	\$ -	\$ -		\$ -	\$ -	
SECRETARÍA DE EDUCACIÓN (SEP SERVICIO MÉDICO)	\$ -	\$ -		\$ -	\$ -	
SECRETARÍA EJECUTIVA DEL SISTEMA ESTATAL ANTICORRUPCIÓN DEL ESTADO DE YUCATÁN (SESEAY)	\$ -	\$ -		\$ -	\$ -	
SECRETARÍA TÉCNICA DE PLANEACIÓN Y EVALUACIÓN (ISPLAN)	\$ -	\$ -		\$ -	\$ -	
SERVICIO NACIONAL DE EMPLEO YUCATÁN (SNEY) (SERVICIO MÉDICO)	\$ -	\$ -		\$ -	\$ -	
SERVICIOS DE SALUD	\$ 7'782'492.25	\$ 4'650'539.22		\$ 6'546'789.35	\$ 19'079'810.82	
SISTEMA PARA EL DESARROLLO INTEGRAL DE LA FAMILIA EN YUCATÁN (DIF PLANTA)	\$ 5'654.29	\$ 204'036		\$ 1'819'429.61	\$ 1'829'239.96	
SISTEMA PARA EL DESARROLLO INTEGRAL DE LA FAMILIA EN YUCATÁN (DIF PROGRAMAS)	\$ -	\$ -		\$ 4'804'271.16	\$ 4'804'271.16	
TELESECUNDARIA	\$ -	\$ -		\$ -	\$ -	
TRIBUNAL DE JUSTICIA FISCAL Y ADMINISTRATIVA DEL PODER JUDICIAL DEL ESTADO DE YUCATÁN (TJF)	\$ -	\$ -		\$ -	\$ -	
TRIBUNAL DE LOS TRABAJADORES AL SERVICIO DEL ESTADO Y DE LOS MUNICIPIOS (TTBEM)	\$ -	\$ -		\$ 5'773.85	\$ 5'773.85	
UNIVERSIDAD DE ORIENTE (UNO)	\$ -	\$ -		\$ -	\$ -	
UNIVERSIDAD POLITÉCNICA DE YUCATÁN (UPY)	\$ -	\$ -		\$ -	\$ -	
UNIVERSIDAD TECNOLÓGICA DEL CENTRO (UTC)	\$ -	\$ -		\$ -	\$ -	
UNIVERSIDAD TECNOLÓGICA DEL PONIENTE (UTP)	\$ -	\$ -		\$ 6'192'262.45	\$ 6'192'262.45	
UNIVERSIDAD TECNOLÓGICA METROPOLITANA (UTM)	\$ 1'143'375.75	\$ -		\$ 5'712'800.96	\$ 6'856'176.71	
UNIVERSIDAD TECNOLÓGICA REGIONAL DEL SUR (UTRS SERVICIO MÉDICO)	\$ -	\$ -		\$ -	\$ -	
UNIVERSIDAD TECNOLÓGICA REGIONAL DEL SUR (UTRS)	\$ -	\$ -		\$ -	\$ -	
TOTAL DESCENTRALIZADAS	\$ 31'781'842.88	\$ 15'921'651.78	\$ -	\$ 29'638'912.71	\$ 77'542'407.37	

Cuadro 4
**ADEUDOS VENCIDOS
 DE DEPENDENCIAS
 Y ENTIDADES AL
 30 DE SEPTIEMBRE
 DE 2019**

CUOTAS Y APORTACIONES				PRESTACIONES ECONÓMICAS				
	ÚLTIMA NÓMINA RECIBIDA	DÍAS DE RETRASO	ÚLTIMA NÓMINA PAGADA	*DÍAS DE RETRASO	ÚLTIMA NÓMINA RECIBIDA	DÍAS DE RETRASO	ÚLTIMA NÓMINA PAGADA	**DÍAS DE RETRASO
	15-sep-19	0	15/08/2019		30-sep-19	0	15/08/2019	
	30-sep-19	0	31/07/2019		20-sep-19	0	31/07/2019	
	30-sep-19	0	30/08/2019		30-sep-19	0	30/08/2019	
	30-sep-19	0	31/07/2019		20-sep-19	0	31/07/2019	
	30-sep-19	0	30/08/19		15-sep-19	0	30/08/19	
	30-sep-19	0	30/08/19		30-sep-19	0	30/08/19	
	30-sep-19	6	30/08/19		30-sep-19	6	30/08/19	
	15-sep-19	0	30/07/2019	312	15-sep-19	0	30/07/2019	312
	30-sep-19	0	30/08/19		30-sep-19	6	30/08/19	
	30-sep-19	0	15/09/2019	406	30-sep-19	0	15/09/2019	406
	30-sep-19	0	30/07/2019	7	30-sep-19	0	30/07/2019	7
	30-sep-19	0	30/08/19		30-sep-19	6	30/08/19	
	15-sep-19	0	30/08/19		15-sep-19	0	30/08/19	
	30-sep-19	0	30/08/19		30-sep-19	0	30/08/19	
	30-sep-19	0	30/08/19		30-sep-19	0	30/08/19	
	30-Jul-19		31/07/19		---	---		
	30-sep-19	234	30/09/19	312	30-sep-19	234	30/09/19	312
	30-sep-19	6	30/07/2019	343	30-sep-19	6	30/07/2019	371
	30-sep-19	0	30/08/19		---	---		
	15-sep-19	0	30/07/2019	7	30-sep-19	0	30/07/2019	7
	15-sep-19	0	30/08/2019		15-sep-19	0	15/09/2019	
	30-sep-19	0	31/08/2019		30-sep-19	6	30/08/2019	
	15-sep-19	0	30/08/2019		30-sep-19	0	30/08/2019	
	30-sep-19	0	31/08/2019		---	---		
	30-sep-19	0	30/08/19		30-sep-19	0	30/08/19	
	30-sep-19	0	30/08/19		30-sep-19	6	30/08/19	
	30-sep-19	6	15/08/2019	266	15-sep-19	0	15/08/2019	248
	15-sep-19	0	30/08/19		30-sep-19	6	30/08/19	
	15-sep-19	16	30/07/2019	7	30-Jul-19	37	30/07/2019	7
	15-sep-19	0	30/08/19		15-sep-19	0	30/08/19	
	25-sep-19	0	30/08/19		22-sep-19	0	30/08/19	
	15-sep-19	0	30/08/19		15-sep-19	0	30/08/19	
	30-sep-19	0	30/08/19		30-sep-19	6	30/08/19	
	15-sep-19	0	30/08/2019		30-sep-19	0	30/08/2019	
	15-sep-19	0	30/08/2019		30-sep-19	6	30/08/2019	
	30-sep-19	6	31/08/2019	7	30-Jul-19	37	30/07/2019	7
	15-sep-19	0	15/09/2019		15-sep-19	0	15/09/2019	
	15-sep-19	0	30/08/19		30-sep-19	0	30/08/19	
	15-sep-19	0	30/08/19		15-sep-19	0	30/08/19	
	BAJA APARTIR DEL 30 DE DICIEMBRE 2017		15/12/2017		---	---	30/12/2017	738
	15-sep-19	0	30/08/19		15-sep-19	0	30/08/19	
	30-sep-19	0	15/09/2019	936	15-sep-19	0	15/09/2019	
	15-sep-19	0	31/08/2019		15-sep-19	0	15/08/2019	
	15-sep-19	0	30/08/19		15-sep-19	0	30/08/19	
	15-sep-19	0	30/08/19		15-sep-19	0	30/08/19	
	30-sep-19	0	30/08/19		30-sep-19	0	30/08/19	
	15-sep-19	0	30/08/19		---	---		
	15-sep-19	0	30/08/19		---	---		
	30-sep-19	0	30/08/19		15-sep-19	0	30/08/19	
	30-sep-19	0	30/08/19		---	---		
	15-sep-19	0	31/08/2019	343	30-sep-19	6	30/08/2019	226
	15-sep-19	0	30/07/2019	7	15-sep-19	0	30/07/2019	7
	30-sep-19	6	30/08/2019		30-sep-19	6	30/08/2019	
	30-sep-19	0	30/08/19		30-sep-19	0	30/08/19	
	15-sep-19	0	30/08/19		15-sep-19	0	30/08/19	
	15-sep-19	0	15/09/2019		30-sep-19	6	30/08/2019	
	15-sep-19	0	30/08/2019		15-sep-19	0	30/08/2019	
	30-sep-19	0	30/08/19		30-sep-19	0	30/08/19	
	30-sep-19	0	30/08/19		30-sep-19	6	30/08/19	
	30-sep-19	6	30/08/2019		30-sep-19	6	30/08/2019	
	15-sep-19	0	30/08/2019	371	15-sep-19	0	30/08/2019	
	30-sep-19	0	30/08/19		---	---		
	30-sep-19	0	30/08/19		30-sep-19	6	30/08/19	

Cuadro 5

ADEUDOS VENCIDOS DE MUNICIPIOS AL 30 DE SEPTIEMBRE 2019

ENTIDADES	CUOTAS Y APORTACIONES	PRESTACIONES ECONÓMICAS	EMISIÓN DE VALES Y ADQUISICIÓN DE MERCANCIAS EN CENTROS COMERCIALES	
MUNICIPIOS	** ADEUDOS VENCIDOS			
MUNICIPIO DE CANSAHCAB	\$ 200,154.89	\$ -		
MUNICIPIO DE MÉRIDA	\$ -	\$ -		
MUNICIPIO DE PROGRESO	\$ 39,529.34	\$ -		
MUNICIPIO DE UMÁN	\$ 1,310,229.12	\$ 461,307.13		
SMAP ESPITA	\$ 141,628.79	\$ 62,469.30		
SMAP HALACHÓ	\$ 138,172.96	\$ -		
SMAP IZAMAL	\$ 110,069.04	\$ -		
SMAP MAXCANÚ	\$ 732,617.70	\$ 1,580.48		
SMAP MOTUL	\$ 1,051,568.78	\$ 488,384.52		
SMAP PROGRESO 8%	\$ 2,476,873.53	\$ 1,242,115.42		
SMAP TICUL	\$ 2,108,661.89	\$ 8,908.00		
SMAP TIZIMÍN	\$ -	\$ -		
SMAP UMÁN	\$ 847,198.27	\$ 6,473.88		
SMAP VALLADOLID	\$ 5,679,743.00	\$ 1,701,344.60		
TOTAL	\$ 14,836,447.31	\$ 3,972,583.33	\$ -	

*Los días de retraso se cuentan a partir de la fecha de la nómina más antigua recibida no pagada, aunque hayan realizado pagos de nóminas posteriores.

**No se puede calcular el monto total del adeudo por falta de información de nóminas cuando no son recibidas oportunamente.

	INTERESES	TOTAL ADEUDO VENCIDO DE LA ENTIDAD	CUOTAS Y APORTACIONES				PRESTACIONES ECONÓMICAS			
			ÚLTIMA NÓMINA RECIBIDA	DÍAS DE RETRASO	ÚLTIMA NÓMINA PAGADA	* DÍAS DE RETRASO	ÚLTIMA NÓMINA RECIBIDA	DÍAS DE RETRASO	ÚLTIMA NÓMINA PAGADA	* DÍAS DE RETRASO
	\$ 341,230.10	\$ 541,384.99	BAJA		01/06/04	5900	***	***	01/06/04	
	\$ -	\$ -	15-sep-19	0	31/08/2019		30-sep-19	0	15/08/2019	
	\$ 1,060.26	\$ 40,589.60	30-ago-19	6	15/07/2019	84	30-jul-19	37	30/07/2019	7
	\$ 1,163,659.00	\$ 2,935,195.25	30-ago-19	6	15/07/2019	2339	30-jul-19	37	30/04/2019	1042
	\$ 112,274.66	\$ 316,372.75	30-dic-08	2748	30/12/08	5662	***	***	30/12/08	5662
	\$ 231,612.90	\$ 369,785.86	30-abr-06	3435	30/04/06	6477	***	***		
	\$ 47,637.23	\$ 157,706.27	30-jul-15	1055	30/01/15	1670	***	***	30/08/12	
	\$ 1,060,619.77	\$ 1,794,817.95	30-abr-10	2398	01/08/05	9248	***	**	01/06/02	9248
	\$ 797,199.16	\$ 2,337,152.46	15-sep-19	0	30/07/14	2581	***	***	30/07/14	2581
	\$ 772,573.74	\$ 4,491,562.69	30-ago-19	0	30/11/2018	798	30-ago-19	6	30/05/17	798
	\$ 1,632,146.12	\$ 3,749,716.01	30-ago-19	0	30/04/06	6783	***	***	01/03/06	6783
	\$ -	\$ -	30-ago-19	0	30/08/19		30-ago-19	6	30/08/19	
	\$ 215,670.58	\$ 1,069,342.73	13-jun-19	71	30/07/16	980	***	***	20/09/09	980
	\$ 9,392,960.21	\$ 16,774,047.81	15-sep-19	0	30/08/2019	3435	***	***	15/01/11	3435
	\$ 15,768,643.73	\$ 34,577,674.37								



Organigrama, áreas del Instituto y número de empleados

EL INSTITUTO SE HA FORTALECIDO con una estructura y organigrama modernos, que responden a las necesidades actuales de seguridad social para todos sus derechohabientes y que se traducen en servicios de salud, jubilaciones y pensiones, atención a hijos de derechohabientes antes de la edad preescolar, capacitación, actividades culturales y recreativas, así como el otorgamiento de préstamos.

La administración de dichos servicios se encuentra distribuida en cinco áreas operativas, comprendidas en: La Subdirección de Pensiones y Gestión Financiera, el Organismo Auxiliar de

Extensión Educativa y Servicios a la Primera Infancia, el Organismo Auxiliar de Prestaciones Recreativas y de Hospedaje, el Organismo Auxiliar de Prestaciones al Consumo, así como la Subdirección de Administración, Subdirección Jurídica y Dirección General.

Con el objeto de que los derechohabientes identifiquen dicha estructura, se incluye el organigrama actualizado y vigente a partir del mes de octubre del año 2018 (Cuadro 6), las áreas que lo conforman y los servicios que prestan. Además, se señala cuánto personal labora en cada una de las cinco áreas operativas del Instituto (Cuadro 7).



Julia Asato, Septiembre
Felicitades 11

Cuadro 6

ORGANIGRAMA DEL INSTITUTO

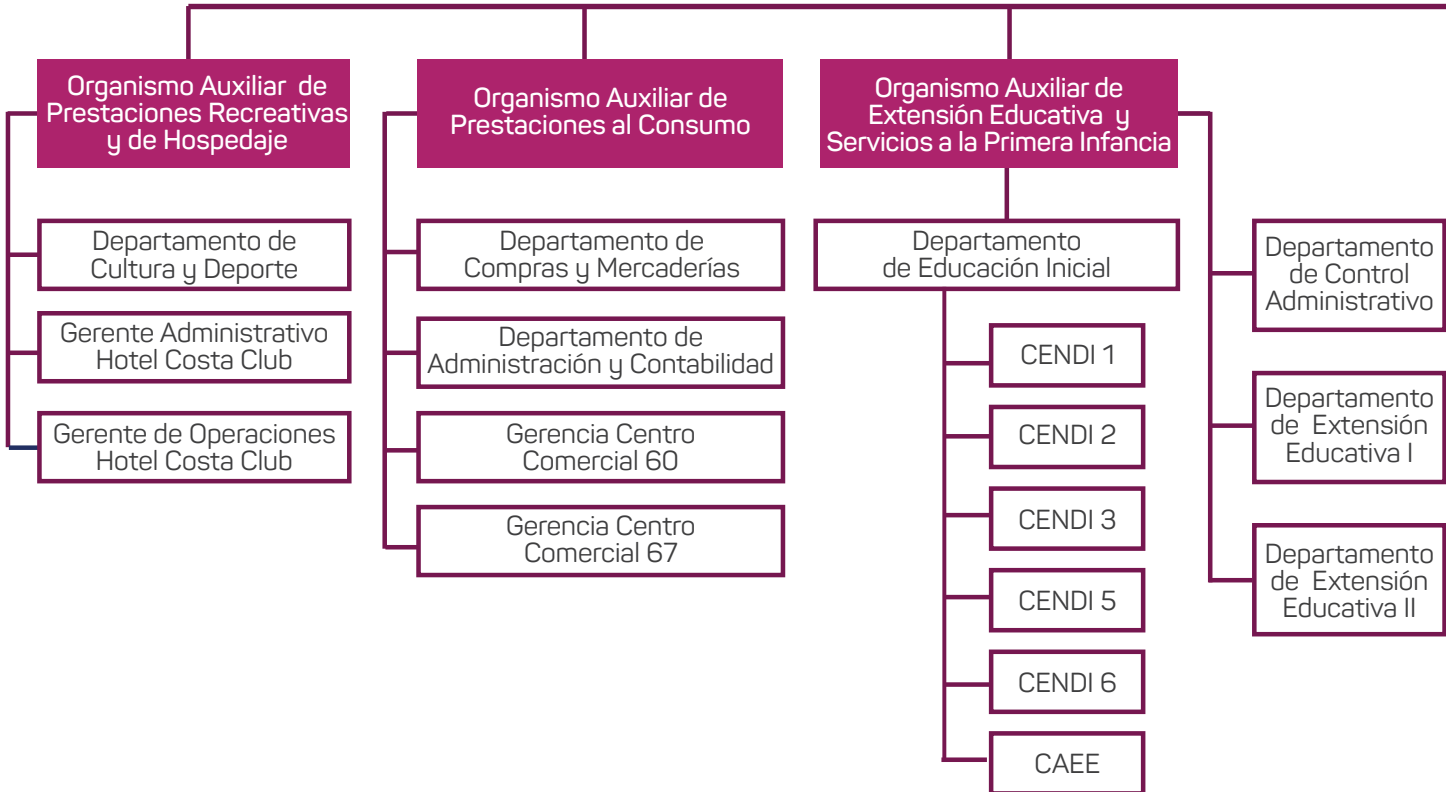

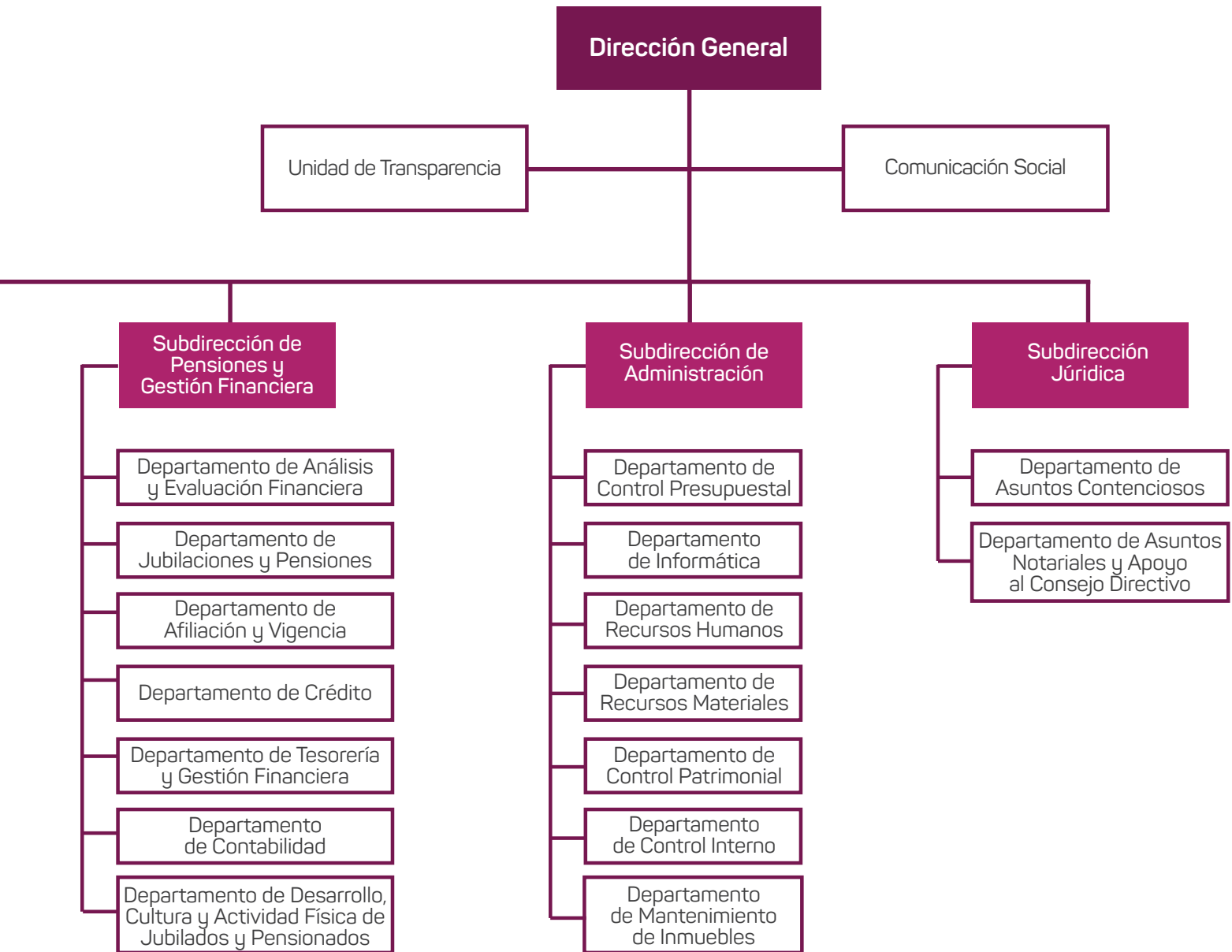

ÁREAS DEL INSTITUTO



SUBDIRECCIÓN ADMINISTRATIVA Y SUBDIRECCIÓN JURÍDICA

- Dirección General.
- Subdirección Administrativa.
- Subdirección de Servicios Jurídicos.



SUBDIRECCIÓN DE PENSIONES Y GESTIÓN FINANCIERA

- Pago de pensiones y jubilaciones.
- Administración del servicio médico con el Instituto Mexicano del Seguro Social (IMSS).
- Administración de las reservas.
- Gestión financiera global del Instituto.
- Administración del Centro para Jubilados y Pensionados.
- Créditos



ORGANISMO AUXILIAR DE EXTENSIÓN EDUCATIVA Y SERVICIOS A LA PRIMERA INFANCIA

- Centros de Desarrollo Infantil (CENDI).
- Centros de desarrollo académico para Auxiliares en Enfermería y Asistente Educativo.





ORGANISMO AUXILIAR DE PRESTACIONES AL CONSUMO

- Centros comerciales.
- Prestaciones sociales: préstamos a 12 meses, préstamos sin intereses (en medicamentos), préstamos para línea blanca, telefonía y accesorios, préstamos ISSTEY Plus a 12, 18, 24, 36 y 48 meses.



ORGANISMO AUXILIAR DE PRESTACIONES RECREATIVAS Y DE HOSPEDAJE

- Administración del Hotel Costa Club y balneario.
- Actividades de cultura y deporte.

Cuadro 7

EMPLEADOS DEL INSTITUTO AL 30 DE SEPTIEMBRE DE 2019

ÁREAS		Subdirección de Pensiones y Gestión Financiera				Organismo Auxiliar de Extensión Educativa y Servicios a la Primera Infancia		
BOLSAS		Bolsa de Enfermedades y Maternidad		Bolsa de Jubilaciones y Pensiones		Bolsa de Servicios de Extensión Educativa y de la Primera Infancia		
Fecha		1 de Julio de 2019	30 de Septiembre de 2019	1 de Julio de 2019	30 de Septiembre de 2019	1 de Julio de 2019	30 de Septiembre de 2019	
Número de empleados	BASE	22	21	101	99	206	191	
	EVENTUALES	0	0	7	7	21	15	

PORCENTAJE DE EMPLEADOS POR ÁREA AL 1 DE JULIO

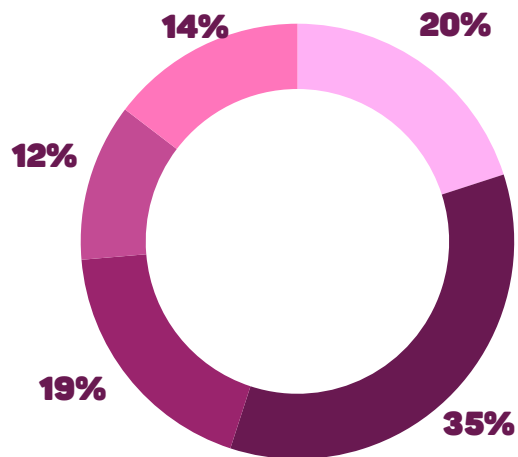

PORCENTAJE DE EMPLEADOS POR ÁREA AL 30 DE SEPTIEMBRE

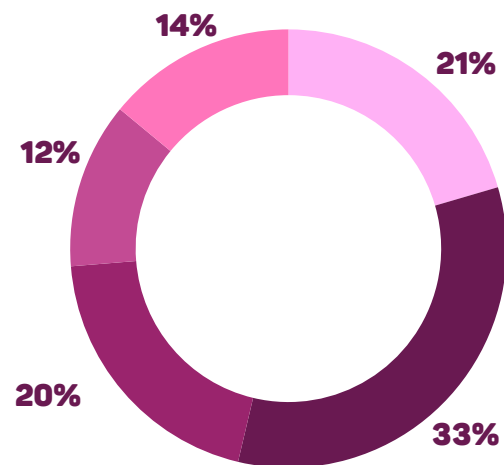

- Dirección General y Subdirecciones
- Organismo Auxiliar de Pensiones Recreativas
- Organismo Auxiliar de Prestaciones al Consumo
- Organismo Auxiliar de Extensión Educativa
- Subdirección de Pensiones

Organismo Auxiliar de Prestaciones al Consumo		Organismo Auxiliar de Prestaciones Recreativas y de Hospedaje		Dirección General, Subdirección Administrativa y Subdirección Jurídica						TOTAL	
Bolsa de Servicios y Prestaciones al Consumo		Bolsa de Servicios Recreativos y de Hospedaje		Bolsa de Administración y Mejora Institucional		Bolsa de Modernización y Mantenimiento Estratégico de Infraestructura		Bolsa de Transparencia			
1 de Julio de 2019	30 de Septiembre de 2019	1 de Julio de 2019	30 de Septiembre de 2019	1 de Julio de 2019	30 de Septiembre de 2019	1 de Julio de 2019	30 de Septiembre de 2019	1 de Julio de 2019	30 de Septiembre de 2019	1 de Julio de 2019	30 de Septiembre de 2019
108	111	46	45	57	55	32	25	3	4	575	551
13	13	30	31	3	3	0	0	0	0	74	69
									GRAN TOTAL	649	620

PORCENTAJE DE EMPLEADOS POR TIPO DE CONTRATACIÓN AL 1 DE JULIO

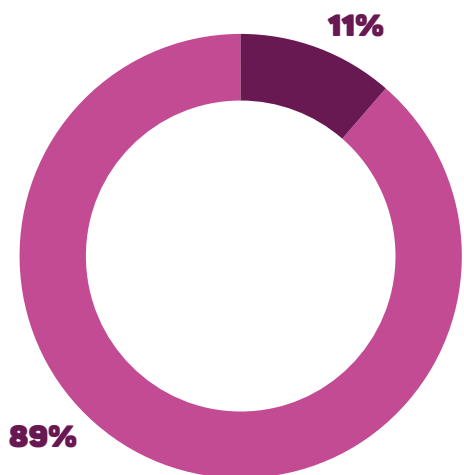

PORCENTAJE DE EMPLEADOS POR TIPO DE CONTRATACIÓN AL 30 DE SEPTIEMBRE

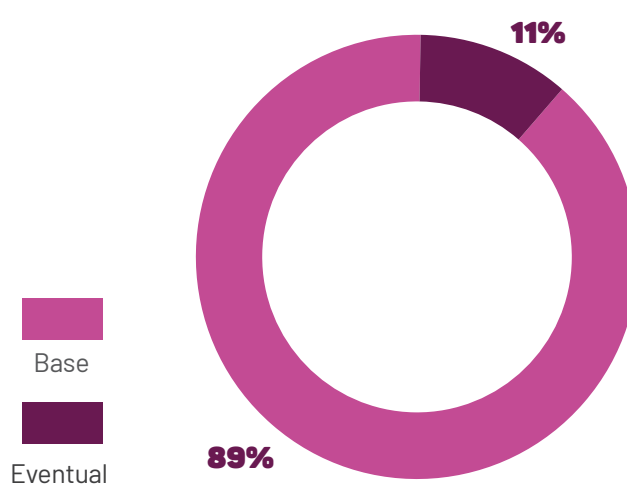



10 EXPO ADULTO MAYOR 2019

Juntos transformemos
Yucatán
GOBIERNO ESTADAL 2010 - 2018

CENTRO DE JUBILADOS DEL ISSTEY

10 EXPO ADULTO MAYOR 2019

CENTRO PARA JUBILADOS Y PENSIONADOS

TALLERES:

- Activación física y zumba
- Terapéuticos
- Canto, guitarra y trova

SERVICIOS:

- Nutrición
- Psicología
- Enfermería
- Trabajo social
- ADICIONALES:
- Cafetería
- Cine club
- Mesa para juegos

YUCATÁN



GOBIERNO ESTADAL 2010 - 2018

Recursos del ISSTEY para el 2019 y su ejercicio presupuestal

La información correspondiente a los recursos con los que cuenta cada bolsa para el ejercicio 2019 se presenta en el cuadro 8.

El Instituto es una dependencia de la administración pública paraestatal, sus ingresos provienen de las cuotas que aportan los servidores públicos, el Gobierno del Estado, los municipios y los organismos públicos coordinados y descentralizados, así como de los

rendimientos por los préstamos y las inversiones realizadas.

Los ingresos estimados para el ejercicio 2019 y los captados, a la fecha, por cuotas, aportaciones, intereses y venta de bienes y servicios, se presentan en el cuadro 10.

El Cuadro 11 presenta el monto autorizado y el ejercido al final del trimestre.

Cuadro 8

BOLSA DE RECURSOS DEL ISSTEY PARA 2019

5 ÁREAS	Subdirección de Pensiones y Gestión Financiera		Organismo Auxiliar de Extensión Educativa y Servicios a la Primera Infancia	Organismo Auxiliar de Prestaciones al Consumo	Organismo Auxiliar de Prestaciones Recreativas y de Hospedaje	
	Enfermedades y Maternidad	Jubilaciones y Pensiones	Servicios de Extensión Educativa y de la Primera Infancia	Servicios y Prestaciones al Consumo	Servicios Recreativos y de Hospedaje	
BOLSAS						
DISPONIBILIDAD LÍQUIDA DE LA RESERVA	\$ 5,279,940.18	\$ 685,164,115.96	\$ 318,669.40	\$ 25,710,636.96	\$ 417,687.39	
INVERSIÓN EN PRESTACIONES SOCIALES	\$ 55,415,626.93	\$ 88,736,616.74	\$ 77,581,877.71	\$ 43,172,632.38	\$ 3,671,103.14	
FIDEICOMISO VEHÍCULO DE PAGO		\$2,081,257,803.79				
OTRAS CUENTAS DEUDORAS	\$ 149,757,229.33	\$ 340,917,161.20	\$ 6,804,066.68	\$ 58,148,436.07	\$ 40,998,495.18	
ACTIVO FIJO	\$ -	\$1,326,861,456.62	\$ -	\$ -	\$ -	
INVENTARIOS	\$ -	\$ -	\$ -	\$ 20,161,626.61	\$ 1,395,536.89	
TOTAL RESERVAS	\$ 210,452,796.44	\$ 4,522,937,154.31	\$ 84,704,613.79	\$ 147,193,332.02	\$ 46,482,822.59	
RENDIMIENTO DE LAS RESERVAS	\$ 8,060,046.00	\$ 67,686,279.00	\$ 10,595,943.00	\$ 9,278,412.00	\$ 5,022,804.00	
DOTACIÓN PRESUPUESTAL	\$ 471,257,430.00	\$ 368,724,472.00	\$ 40,650,665.00	\$ 17,568,484.00	\$ 17,054,788.00	
INGRESOS POR VENTAS Y OTROS PRODUCTOS	\$ -	\$ 186,800.00	\$ 2,590,450.00	\$ 181,394,843.00	\$ 15,920,333.00	
TOTAL FINANCIAMIENTO CON INGRESOS ESTIMADOS PARA EL 2019	\$ 479,317,476.00	\$ 436,597,551.00	\$ 53,837,058.00	\$ 208,241,739.00	\$ 37,997,925.00	
GRAN TOTAL	\$ 689,770,272.44	\$ 4,959,534,705.31	\$ 138,541,671.79	\$ 355,435,071.02	\$ 84,480,747.59	

Dirección General, Subdirección Administrativa y Subdirección Jurídica							
	Administración y Mejora Institucional	Modernización y Mantenimiento Estratégico de Infraestructura	Transparencia	TOTAL	Reserva de Fondo Parcial Permanente	Reserva de Fondo de Garantía	GRAN TOTAL
	\$ 2,189,718.59	\$ 3,665,309.08	\$ 754,138.45	\$ 723,500,216.01	\$ 1,068,201.68		\$ 724,568,417.69
	\$ 3,671,103.14	\$ -	\$ -	\$ 272,248,960.03			\$ 272,248,960.03
				\$ 2,081,257,803.79			\$ 2,081,257,803.79
	-\$ 4,451,724.53	-\$ 81,315,571.18	-\$ 13,924.68	\$ 510,844,168.07			\$ 510,844,168.07
	\$ -	\$ -	\$ -	\$ 1,326,861,456.62			\$ 1,326,861,456.62
	\$ -	\$ -	\$ -	\$ 21,557,163.50			\$ 21,557,163.50
	\$ 1,409,097.20	-\$ 77,650,262.10	\$ 740,213.77	\$ 4,936,269,768.02	\$ 1,068,201.68	\$ -	\$ 4,937,337,969.70
	\$ 3,487,032.00	\$ 182,472.00	\$ 192,048.00	\$ 104,505,036.00			\$ 104,505,036.00
	\$ 56,239,707.00	\$ 52,092,460.00	\$ 3,044,935.00	\$ 1,026,632,941.00			\$ 1,026,632,941.00
	\$ 265,000.00	\$ -	\$ -	\$ 200,357,426.00		\$ 6,293,760.00	\$ 206,651,186.00
	\$ 59,991,739.00	\$ 52,274,932.00	\$ 3,236,983.00	\$ 1,331,495,403.00	\$ -	\$ 6,293,760.00	\$ 1,337,789,163.00
	\$ 61,400,836.20	-\$ 25,375,330.10	\$ 3,977,196.77	\$ 6,267,765,171.02	\$ 1,068,201.68	\$ 6,293,760.00	\$ 6,275,127,132.70

El Instituto maneja sus recursos a través de bolsas constituidas por las Reservas con las que inician el ejercicio, más la distribución a cada una de las áreas de los ingresos presupuestales anuales. (Cuadro 9)

Cuadro 9
BOLSA

COMPONENTES	
RESERVAS	PRESUPUESTO
Reparto inicial de acuerdo con la Ley.	<ul style="list-style-type: none">• Dotación presupuestal anual• Ingresos por ventas• Rendimiento de las Reservas





BOLSA COMPONENTES

EL ARTÍCULO 92 DE LA LEY DEL ISSTEY vigente, señala que no se permitirán transferencias de recursos de una reserva a otra, exceptuando *“el caso de que alguna de las reservas alcance los montos que, conforme a los estudios actuariales, financieros y demás pertinentes, deba tener; los excedentes se abonarán a la reserva de jubilaciones y pensiones”*.

Por su parte, el Artículo 89, Fracción III de la misma Ley, señala que *“en ningún caso, los gastos*

administrativos del Instituto no relacionados directamente con una prestación en lo particular deberán exceder el límite que el Consejo Directivo señale para cada ejercicio, sin que dicho límite sea superior al equivalente al 7.5% de los ingresos estimados por aportaciones ordinarias para el respectivo ejercicio.”

Así, si los ingresos estimados para 2019 por cuotas y aportaciones ascienden a 941 millones 352 mil 929 pesos, el gasto administrativo no puede exceder de 70 millones 601 mil 469 pesos, lo que constituye un techo financiero claramente establecido, que en ningún caso puede ser rebasado.

Cuadro 10

PRESUPUESTO DE INGRESOS PARA 2019

INGRESOS POR CUOTAS Y APORTACIONES								
Etiquetadas para Enfermedades y Maternidad			Etiquetadas para Riesgo de Trabajo			No etiquetadas para demás prestaciones de derechohabientes		
	ESTIMADO	% CAPTADO AL 30 DE SEPTIEMBRE		ESTIMADO	% CAPTADO AL 30 DE SEPTIEMBRE		ESTIMADO	% CAPTADO AL 30 DE SEPTIEMBRE
CUOTAS IMSS DERECHOHABIENTES	\$ 72,133,540	95	RIESGO DE TRABAJO	\$ 28,826,111	102	APORTACIONES DERECHOHABIENTES PARA LAS PRESTACIONES DE JUBILACIONES Y PENSIONES	\$ 110,878,347	95
CUOTAS IMSS ENTIDADES	\$ 230,351,292	102				APORTACIONES ENTIDADES PARA LAS PRESTACIONES DE JUBILACIONES Y PENSIONES	\$ 137,487,838	101
SERVICIO MÉDICO A EVENTUALES	\$ 47,925,156	84						
CUOTAS IMSS JUBILADOS	\$ 22,071,133	184				APORTACIONES DERECHOHABIENTES PARA OTRAS PRESTACIONES	\$ 110,878,347	95
CUOTAS IMSS ENTIDADES POR JUBILADOS	\$ 2,332,752	0				APORTACIONES ENTIDADES PARA OTRAS PRESTACIONES	\$ 137,487,838	101
TOTAL DE CUOTAS ETIQUETADAS PARA PRESTACIONES MÉDICAS				\$ 403,639,984	102			
TOTAL INGRESOS POR CUOTAS Y APORTACIONES				\$ 941,352,929	100			
INTERESES MORATORIOS DE ENTIDADES Y DE FIDEICOMISO VEHÍCULO DE PAGO				\$ 85,280,012	6			
TOTAL INGRESOS POR CUOTAS, APORTACIONES E INTERESES				\$ 1,026,632,941	92			

				INGRESOS POR VENTAS DE BIENES Y SERVICIOS			OTROS INGRESOS PROPIOS		
No etiquetadas para demás prestaciones de jubilados									
		ESTIMADO	% CAPTADO AL 30 DE SEPTIEMBRE		ESTIMADO	% CAPTADO AL 30 DE SEPTIEMBRE		ESTIMADO	% CAPTADO AL 30 DE SEPTIEMBRE
	APORTACIONES ENTIDADES PARA OTRAS PRESTACIONES DE JUBILADOS	\$ 40,980,575	92	VENTAS CENTROS COMERCIALES Y VACACIONAL	\$ 193,669,197	69	INTERESES	\$ 101,955,252	89
				CUOTAS CENDI	\$ 2,387,380	80	FONDO DE GARANTÍA	\$ 6,293,760	110
				EXTENSIÓN EDUCATIVA	\$ 203,070	49	PRIMA DE RENOVACIÓN	\$ 2,549,784	68
				CENTRO DE JUBILADOS Y PENSIONADOS	\$ 162,800	63	INGRESOS VARIOS	\$ 3,934,979	133
	TOTAL APORTACIONES NO ETIQUETADAS PARA DEMÁS PRESTACIONES	\$ 537,712,945	98	TOTAL INGRESOS POR VENTAS DE BIENES Y SERVICIOS	\$ 196,422,447	69	TOTAL OTROS INGRESOS PROPIOS	\$ 114,733,775	91
							GRAN TOTAL	\$ 1,337,789,163	89

Cuadro 11

PRESUPUESTO DE EGRESOS PARA 2019

ÁREAS	Subdirección de Pensiones y Gestión Financiera				Organismo Auxiliar de Extensión Educativa y Servicios a la Primera Infancia		Organismo Auxiliar de Prestaciones al Consumo		
	Bolsa de Enfermedades y Maternidad		Bolsa de Jubilaciones y Pensiones		Bolsa de Servicios de Extensión Educativa y de la Primera Infancia		Bolsa de Servicios y Prestaciones al Consumo		
	AUTORIZADO ANUAL	EJERCIDO AL 30 DE SEPTIEMBRE 2019	AUTORIZADO ANUAL	EJERCIDO AL 30 DE SEPTIEMBRE 2019	AUTORIZADO ANUAL	EJERCIDO AL 30 DE SEPTIEMBRE 2019	AUTORIZADO ANUAL	EJERCIDO AL 30 DE SEPTIEMBRE 2019	
Capítulo 1000	\$ 5,312,907	\$ 3,458,574	\$ 48,291,732	\$ 19,651,202	\$ 40,706,310	\$ 25,747,505	\$ 24,988,718	\$ 14,099,284	
Capítulo 2000	\$ 986,070	\$ 276,732	\$ 4,365,209	\$ 803,381	\$ 5,252,300	\$ 1,729,157	\$ 1,637,000	\$ 787,699	
Capítulo 3000	\$ 2,761,274	\$ 296,445	\$ 35,464,284	\$ 6,780,818	\$ 17,446,888	\$ 4,259,379	\$ 9,974,505	\$ 4,117,312	
Capítulo 4000	\$ 492,000,000	\$ 309,292,684	\$ 617,098,000	\$ 650,826,783	\$ 550,000	\$ 75,350	\$ 50,000		
Capítulo 5000	\$ 587,240	\$ 6,763	\$ 5,700,000	\$ 80,452	\$ 783,000	\$ 127,908	\$ 315,000	\$ 77,216	
Capítulo 6000	\$ -	\$ -	\$ -	\$ -	\$ -	\$ -	\$ -	\$ -	
Capítulo 7000	\$ -	\$ -	\$ 7,000,000	\$ -	\$ -	\$ -	\$ 150,010,000	\$ 89,641,160	
TOTAL	\$ 501,647,491	\$ 313,331,197	\$ 717,919,225	\$ 678,142,637	\$ 64,738,498	\$ 31,939,299	\$ 186,975,223	\$ 108,722,671	

Organismo Auxiliar de Prestaciones Recreativas y de Hospedaje		Dirección General, Subdirección Administrativa y Subdirección Jurídica						TOTAL	
Bolsa de Servicios Recreativos y de Hospedaje		Bolsa de Administración y Mejora Institucional		Bolsa de Modernización y Mantenimiento Estratégico de Infraestructura		Bolsa de Transparencia		AUTORIZADO ANUAL	EJERCIDO AL 30 DE SEPTIEMBRE 2019
AUTORIZADO ANUAL	EJERCIDO AL 30 DE SEPTIEMBRE 2019	AUTORIZADO ANUAL	EJERCIDO AL 30 DE SEPTIEMBRE 2019	AUTORIZADO ANUAL	EJERCIDO AL 30 DE SEPTIEMBRE 2019	AUTORIZADO ANUAL	EJERCIDO AL 30 DE SEPTIEMBRE 2019		
\$ 17,694,835	\$ 9,265,511	\$ 25,167,593	\$ 14,741,788	\$ 1,707,568	\$ 2,970,552	\$ 1,613,208	\$ 624,019	\$ 165,482,871	\$ 90,558,435
\$ 4,600,000	\$ 993,830	\$ 8,733,900	\$ 1,443,090	\$ 700,000	\$ 46,089	\$ 273,000	\$ 7,667	\$ 26,547,479	\$ 6,087,644
\$ 12,010,430	\$ 5,816,044	\$ 19,049,209	\$ 3,226,977	\$ 5,647,624	\$ 1,411,311	\$ 802,964	\$ 28,326	\$ 103,157,178	\$ 25,936,612
\$ 800,000		\$ 800,000	\$ 229,090	\$ -	\$ -	\$ -	\$ -	\$ 1,111,298,000	\$ 960,423,907
\$ 450,000	\$ 802,675	\$ 2,520,000	\$ 97,691	\$ 844,808	\$ 34,314	\$ 195,000	\$ 24,372	\$ 11,395,048	\$ 1,251,391
\$ -	\$ -	\$ 4,229,298	\$ -	\$ 6,600,000	\$ -	\$ -	\$ -	\$ 10,829,298	\$ -
\$ 5,000,000	\$ 3,293,330	\$ -	\$ -	\$ -	\$ -	\$ -	\$ -	\$ 162,010,000	\$ 92,934,491
\$ 40,555,265	\$ 20,171,390	\$ 60,500,000	\$ 19,738,636	\$ 15,500,000	\$ 4,462,266	\$ 2,884,172	\$ 684,383	\$ 1,590,719,874	\$ 1,177,192,480

El presupuesto se divide en capítulos para organizar el destino del gasto. Bajo el nuevo esquema de administración y operación del Instituto, se continuará trabajando con el objetivo de comprimir su gasto en los capítulos 1000, 2000 y 3000 para que se fortalezca en los capítulos 4000 (con el que se paga IMSS, pensiones y jubilaciones), 5000, 6000 y 7000.

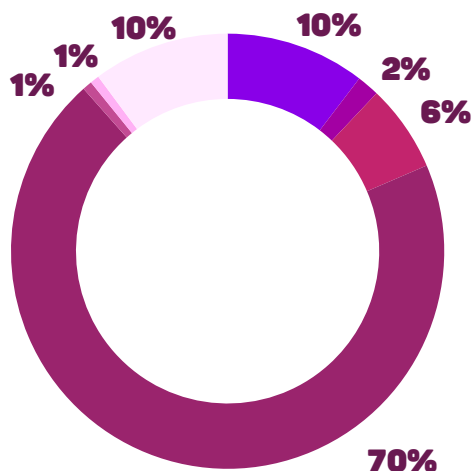

**PRESUPUESTO AUTORIZADO
POR CAPÍTULO**

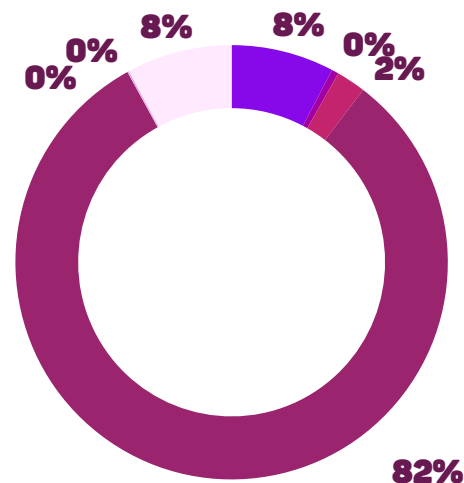

**PRESUPUESTO EJERCIDO
POR CAPÍTULO**

Capítulo 1000
Servicios personales sueldos

Capítulo 4000
Transferencias, asignaciones
y subsidios

Capítulo 6000
Inversión pública

Capítulo 2000
Materiales y suministros

Capítulo 5000
Bienes muebles, inmuebles
e intangibles

Capítulo 7000
Inversiones
financieras

Capítulo 3000
Servicios generales

Glosario: siglas, acrónimos y abreviaturas

COBAY - Colegio de Bachilleres del Estado de Yucatán.

DIF - Sistema para el Desarrollo Integral de la Familia.

IDEY - Instituto del Deporte de Yucatán.

IHMY - Instituto de Historia y Museos de Yucatán.

INCAY - Instituto de Infraestructura Carretera de Yucatán.

INDEMAYA - Instituto para el Desarrollo de la Cultura Maya del Estado de Yucatán.

ISSTEY - Instituto de Seguridad Social de los Trabajadores del Estado de Yucatán.

IYEM - Instituto Yucateco de Emprendedores .

PATRONATO CULTUR - Patronato de las Unidades de Servicios Culturales y de Turismo del Estado de Yucatán.

SEP - Secretaría de Educación Pública.

SIEES - Secretaría de Investigación, Innovación y Educación Superior.

SMAP - Sistema Municipal de Agua Potable.

SNEY - Servicio Nacional de Empleo Yucatán.

SSY - Servicios de Salud de Yucatán.

TJFA - Tribunal de Justicia Fiscal y Administrativa del Poder Judicial del Estado de Yucatán.

TTSEM - Tribunal de los Trabajadores al Servicio del Estado y de los Municipios.

UTC - Universidad Tecnológica del Centro.

UTM- Universidad Tecnológica Metropolitana.

UTP- Universidad Tecnológica del Poniente.

2019 | JULIO SEPTIEMBRE

INFORME FINANCIERO



Juntos transformemos
Yucatán
GOBIERNO ESTATAL 2018 · 2024



ISSTEY
INSTITUTO DE SEGURIDAD SOCIAL DE LOS
TRABAJADORES DEL ESTADO DE YUCATÁN